

TOTAL DE VENEZOLANOS EN

# COLOMBIA

— // — CORTE A 31 DE MARZO DE 2019

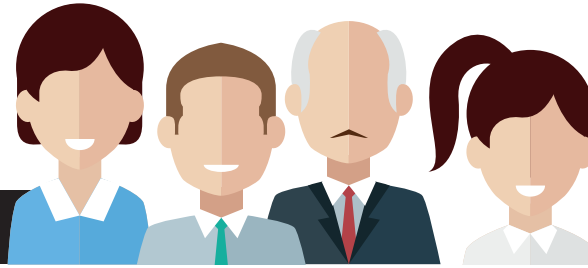

TOTAL

**1.260.594**

Venezolanos en Colombia



**770.975**

**REGULARES**

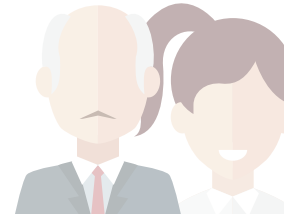

**489.619**

**IRREGULARES**

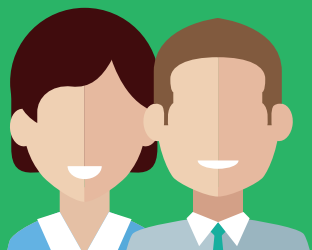

**770.975**  
**REGULARES**

**76.204**

Regulares en Colombia  
portadores de visa,  
cédula de extranjería

**101.388**

Dentro del tiempo  
de ley establecido

**593.383**

Portadores del PEP

---

**142.675**

Superaron el tiempo  
de permanencia

**346.944**

\*Ingresos por pasos no autorizados o  
traspasaron los límites de movilidad  
autorizada

Que ingresaron sin  
autorización al país\*

-----  
Estas cifras fueron proyectadas  
considerando un análisis de las  
verificaciones migratorias  
realizadas por Migración Colombia



**489.619**  
**IRREGULARES**

# VENEZOLANOS EN COLOMBIA POR DEPARTAMENTO

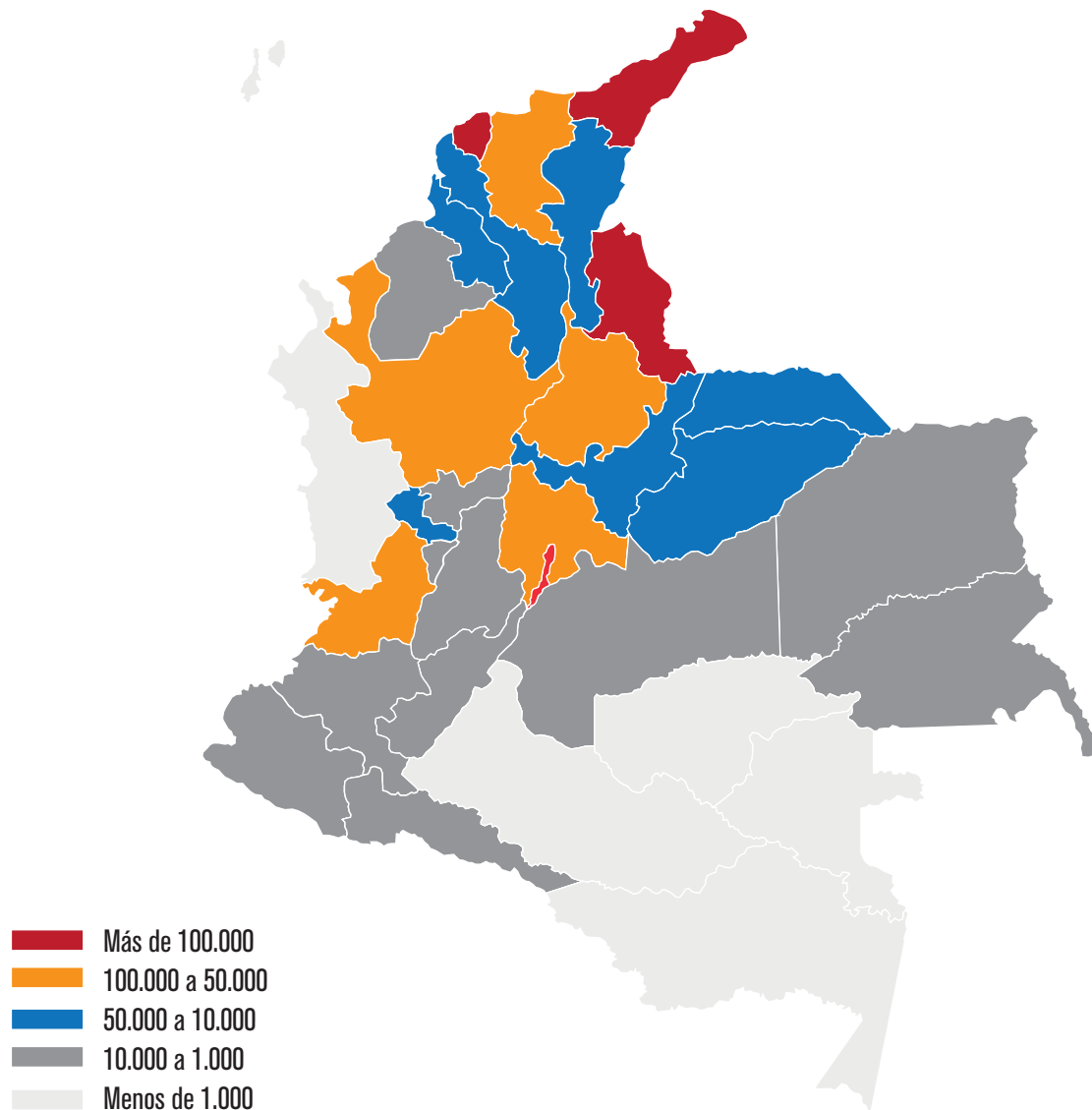

DEPARTAMENTO	TOTAL
Bogotá D.C.	278.511
Norte de Santander	176.695
La Guajira	147.323
Atlántico	115.456
Antioquia	96.941
Santander	61.485
Magdalena	60.217
Cundinamarca	59.219
Valle del Cauca	58.516
Bolívar	42.601
Arauca	37.815
Cesar	34.822
Casanare	12.655
Sucre	12.391
Risaralda	12.283
Boyacá	10.511
Córdoba	6.624
Meta	5.572
Guainía	4.958
Quindío	4.785
Tolima	4.780
Cauca	3.312
Nariño	3.129
Caldas	3.010
Huila	2.653
Vichada	1.875
Putumayo	1.289
Chocó	346
Amazonas	341
San Andrés Islas	213
Caquetá	158
Guaviare	107
Vaupés	1
<b>Total</b>	<b>1.260.594</b>

TOTAL DE VENEZOLANOS REGULARES EN

# COLOMBIA

— // — CORTE A 31 DE MARZO DE 2019

**MIGRACIÓN**  
MINISTERIO DE RELACIONES EXTERIORES



De este grupo hacen parte aquellos venezolanos que:

- Ingresaron sellando su pasaporte por un Puesto de Control Migratorio y están dentro del tiempo otorgado por la autoridad migratoria.
- Son portadores de una visa y una cédula de Extranjería.
- Son portadores del PEP.



# 770.975

Venezolanos regulares  
en Colombia



**101.388**

Permanecen en Colombia  
dentro del tiempo otorgado



**76.204**

Portadores de visa y  
Cédula de Extranjería



**593.383**

Portadores del PEP



# 101.388

Permanecen en Colombia  
dentro del tiempo otorgado

## ENTRADAS

Enero **91.709** | Febrero **73.375** | Marzo **75.225**

## SALIDAS

# 240.309

### ACTIVIDAD AUTORIZADA

TURISMO	115.221
TRÁNSITO	99.897
NEGOCIOS	3.839
TRABAJO	2.925
TRIPULACIÓN	2.420
RESIDENTE	1.729
EVENTOS	1.435
BENEFICIARIO	760
ESTUDIANTE	753
CAPACITACIÓN	734
TEMPORAL CÓNYUGE	678
OTROS	2.223

### CIUDAD O MUNICIPIO DE HOSPEDAJE

VALLEDUPAR	85.530
IPIALES	73.872
CÚCUTA	21.872
MEDELLÍN	10.786
BARRANQUILLA	8.508
MAICAO	8.001
BUCARAMANGA	4.593
PASTO	4.209
CALI	3.950
CARTAGENA	3.615
COLOMBIA	1.874
SANTA MARTA	1.722
ARAUCA	1.069



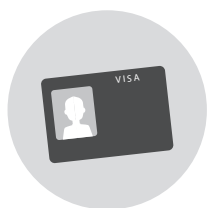

# 76.204

Portadores de visa y  
Cédula de Extranjería

## TOTAL

### VISAS EXPEDIDAS

# 76.451

### VISAS VIGENTES

# 76.204

## AÑO DE EXPEDICIÓN

2014	11.429
2015	11.020
2016	15.523
2017	19.019
2018	17.067
2019	2.393

## TOTAL EXPEDIDAS **POR TIPO DE VISA**

### TEMPORAL

# 54.086

### RESIDENTE

# 19.417

### NEGOCIOS

# 1.231

## EXPEDIDOS POR DEPARTAMENTO

BOGOTÁ D.C.	168.238
ANTIOQUIA	71.137
NORTE DE SANTANDER	52.915
ATLÁNTICO	48.392
LA GUAJIRA	38.251
VALLE DEL CAUCA	34.640
CUNDINAMARCA	29.342
MAGDALENA	24.315
SANTANDER	22.836
BOLÍVAR	20.802
CESAR	14.789
ARAUCA	14.369
RISARALDA	7.178
AMAZONAS	6.770
BOYACÁ	5.878
META	4.168
CÓRDOBA	3.801
SUCRE	3.741
CASANARE	3.726
TOLIMA	3.494
QUINDIO	3.001
CALDAS	2.449
NARIÑO	2.350
CAUCA	2.237
HUILA	1.660
PUTUMAYO	895
GUAINÍA	461
CHOCÓ	308
CAQUETÁ	167
GUAVIARE	76
SAN ANDRÉS ISLAS	19
VAUPES	2



# 593.383

## Portadores del PEP

## SEGÚN SEXO

### MASCULINO

# 308.057

### FEMENINO

# 285.124

### INDEFINIDO

# 203

## RANGO DE EDAD

0 - 7 AÑOS	45.951
8 - 17 AÑOS	44.943
12 - 29 AÑOS	247.752
30 - 39 AÑOS	145.434
40 - 49 AÑOS	69.504
50 - 59 AÑOS	28.678
60 - 69 AÑOS	8.872
70 AÑOS O MÁS	2.250

# TIPOS DE MIGRACIÓN VENEZOLANA

## ✓ REGULAR

Aquella que se realiza con:  
**PASAPORTE, VISA, PEP** por los  
Puestos de Control habilitados.

## ↻ PENDULAR

Aquella que se realiza con:  
**TMF** por los Puestos de Control  
habilitados en zona de frontera de  
Colombia y Venezuela.

## 🚶 TRÁNSITO

- Aquella que se realiza  
Para **DIRIGIRSE A TERCEROS PAÍSES**  
puede hacerse con el  
**PERMISO DE TRÁNSITO TEMPORAL**

## ! IRREGULAR

- Ingresan por trocha
- No hacen Control Migratorio
- Sobrepasan el tiempo de  
permanencia otorgado

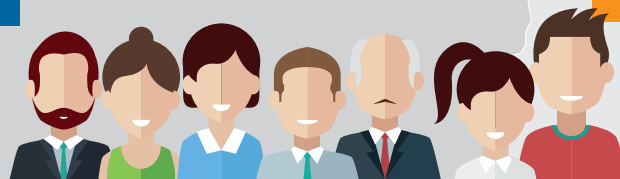



— M I G R A C I Ó N —  
**REGULAR**

— // — **CORTE A 31 DE MARZO DE 2019**

Aquella que se realiza con: **PASAPORTE, VISA, PEP** por los  
Puestos de Control habilitados.

# MIGRACIÓN REGULAR

CIUDADANOS VENEZOLANOS QUE ENTRARON O SALIERON DE COLOMBIA CON PASAPORTE

FLUJOS DE

## ENTRADA Y SALIDA 2019

POR LOS 44 PUESTOS DE CONTROL MIGRATORIO



# 481.887

ENTRADAS Y SALIDAS DE CIUDADANOS VENEZOLANOS

COMPARACIÓN - FLUJOS DE

## ENTRADA Y SALIDA

DE VENEZOLANOS DE COLOMBIA - AÑOS ANTERIORES

2016	2017	2018	2019
115.443	236.496	671.439	481.877

# 2019

## TOTAL ENTRADAS

240.309

## TOTAL SALIDAS

241.598

## TOTAL MOVIMIENTOS

481.887

ENTRADAS - ENERO	91.709
ENTRADAS - FEBRERO	73.375
ENTRADAS - MARZO	75.225

SALIDAS - ENERO	94.976
SALIDAS - FEBRERO	75.650
SALIDAS - MARZO	70.942

186.685	TOTAL - ENERO
149.025	TOTAL - FEBRERO
146.167	TOTAL - MARZO

## CARACTERIZACIÓN POR GÉNERO Y EDAD 2019



MUJERES 249.911

52%

HOMBRES 231.966

48%

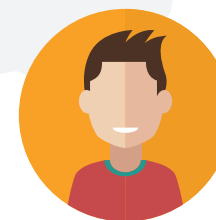

<17 AÑOS	18 a 29 años	30 a 39 años	40 a 49 años	50 a 59 años	60 a 69 años	>70años
79.017	151.338	110.677	67.222	44.400	22.063	7.160

**ENTRADA Y SALIDA**

SEGÚN PUESTO DE

**CONTROL MIGRATORIO 2019**

PCM	ENTRADAS	SALIDAS	TOTAL
Puente Internacional Simón Bolívar - Cúcuta	118.424	29.616	148.040
Puesto Migratorio de Rumichaca - Ipiales	23.557	114.717	138.274
Aeropuerto El Dorado de Bogotá	42.588	54.693	97.281
Puesto Migratorio de Paraguachón	30.733	15.493	46.226
Puesto Migratorio Puerto Santander - Norte de Santander	9.418	6.283	15.701
Aeropuerto José María Córdova de Rionegro	5.421	5.761	11.182
Puesto Migratorio de San Miguel	424	7.058	7.482
Puente Internacional Puente Páez - Arauca	4.192	2.082	6.274
Aeropuerto Alfonso Bonilla Aragón de Cali	1.627	1.721	3.348
Aeropuerto Rafael Núñez de Cartagena	1.516	1.713	3.229
Aeropuerto Ernesto Cortissoz de Barranquilla	1.305	1.496	2.801
Puesto Fluvial de Puerto Carreño	207	132	339
Muelle Internacional de Cartagena	175	155	330
Aeropuerto de Santa Marta	162	136	298
Aeropuerto Camilo Daza de Cúcuta	116	85	201
Otros	444	427	871
<b>TOTAL</b>	<b>240.309</b>	<b>241.568</b>	<b>481.877</b>

# ENTRADAS 2019

## MOTIVO DE INGRESO

<b>TURISMO</b>	<b>TRÁNSITO</b>
<b>115.221</b>	<b>99.897</b>
<b>PEP</b>	<b>NEGOCIOS</b>
<b>7.695</b>	<b>3.839</b>
<b>TRABAJO</b>	<b>TRIPULACIÓN</b>
<b>2.925</b>	<b>2.420</b>
<b>RESIDENTE</b>	<b>EVENTOS</b>
<b>1.729</b>	<b>1.435</b>
<b>BENEFICIARIOS</b>	<b>ESTUDIOS</b>
<b>760</b>	<b>753</b>
<b>CAPACITACIÓN</b>	<b>CÓNYUGE</b>
<b>734</b>	<b>678</b>
<b>OTROS</b>	
<b>2.223</b>	

**240.309**  
**TOTAL**

## CIUDAD DE DESTINO

<b>BOGOTÁ D.C.</b>	<b>IPIALES</b>
<b>85.530</b>	<b>73.872</b>
<b>CÚCUTA</b>	<b>MEDELLÍN</b>
<b>21.872</b>	<b>10.786</b>
<b>BARRANQUÍLLA</b>	<b>MAICAO</b>
<b>8.508</b>	<b>8.001</b>
<b>B/MANGA</b>	<b>PASTO</b>
<b>4.593</b>	<b>4.209</b>
<b>CALI</b>	<b>CARTAGENA</b>
<b>3.950</b>	<b>3.615</b>
<b>RIOACHA</b>	<b>S/MARTA</b>
<b>1.872</b>	<b>1.722</b>
<b>ARAUCA</b>	<b>VALLEDUPAR</b>
<b>1.069</b>	<b>789</b>
<b>OTROS</b>	
<b>9.921</b>	



SALIDA DE

# COLOMBIA 2019

DE VENEZOLANOS

# 241.568

# TOTAL

<b>ECUADOR</b>	<b>VENEZUELA</b>
<b>110.351</b>	<b>73.174</b>
<b>PERÚ</b>	<b>CHILE</b>
<b>18.192</b>	<b>11.760</b>
<b>EEUU</b>	<b>PANAMÁ</b>
<b>7.635</b>	<b>5.551</b>
<b>MÉXICO</b>	<b>ESPAÑA</b>
<b>5.461</b>	<b>3.104</b>
<b>ARGENTINA</b>	<b>ARUBA</b>
<b>1.257</b>	<b>787</b>
<b>COSTA RICA</b>	<b>BRASIL</b>
<b>572</b>	<b>518</b>
<b>REP/DCANA</b>	<b>PAISES BAJOS</b>
<b>483</b>	<b>294</b>
<b>CANADÁ</b>	<b>OTROS</b>
<b>251</b>	<b>2.178</b>



— M I G R A C I Ó N —

# PENDULAR

— // — CORTE A 31 DE MARZO DE 2019

Migración que entra y **sale constantemente** de Colombia por **zona de frontera**.  
Ingresan a Colombia presentando la **Tarjeta de Movilidad Fronteriza**

**MIGRACIÓN**  
MINISTERIO DE RELACIONES EXTERIORES

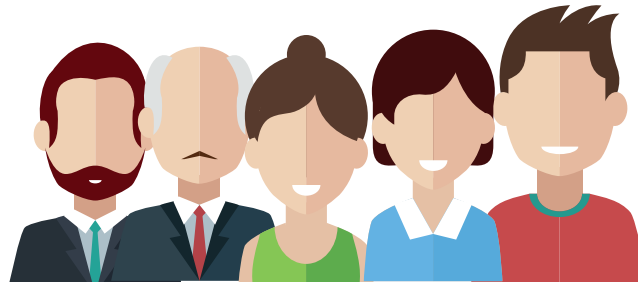

3.147.660

TOTAL DE TMF

# LUGAR DE EXPEDICIÓN

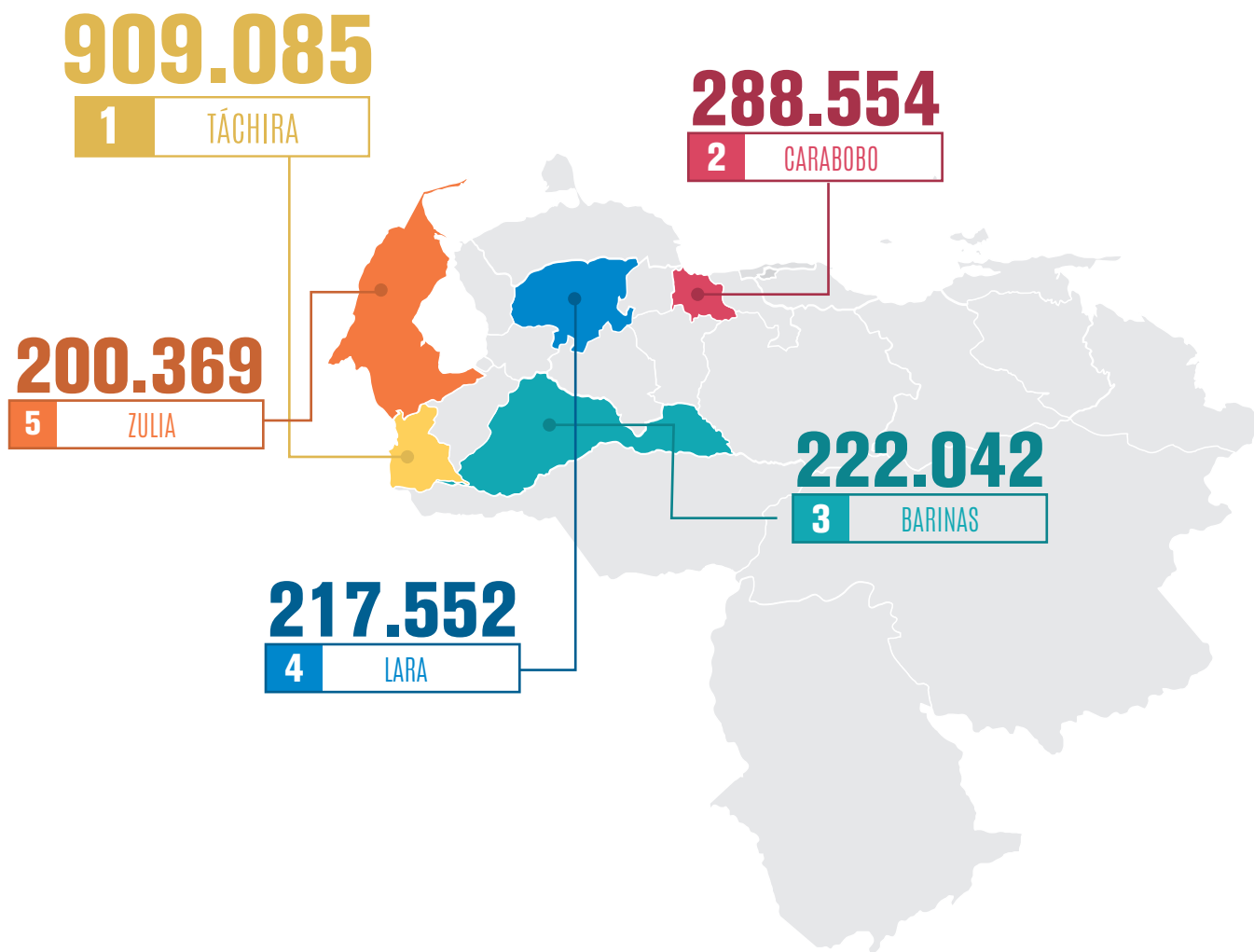

DEPARTAMENTO	TOTAL
Portugues	197.740
Aragua	176.429
Merida	131.214
Miranda	114.407
Distrito Capital	113.120
Trujillo	101.483
Yaracuy	96.012
Apure	70.686
Falcón	64.288
Cojedes	56.455
Guaricos	45.005
Anzoategui	40.554
Vargas	20.943
Bolivar	18.623
Amazonas	18.599
Sucres	15.421
Monagas	13.997
Nueva España	11.611
Estado Zulia	2.277
Delta Amacuro	1.075
Coquivacoa	81
Dependencias Fed	38
<b>Total</b>	<b>3.147.660</b>

MOTIVO DE  
**EXPEDICIÓN** | **3.147.660**  
TOTAL



**1.253.993**

**1** COMPRA DE VIVERES



**631.036**

**2** TURISMO EN ZONA DE FRONTERA



**602.389**

**3** VISITA FAMILIAR



**315.695**

**4** OTRAS ACTIVIDADES NO REMUNERADAS

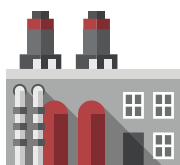

**106.597**

**5** TRABAJADORES AGRICOLAS E INDUSTRIALES



**92.966**

**6** COMPRA DE MEDICAMENTOS



**47.349**

**7** ATENCIÓN MÉDICA



**29.873**

**7** CALAMIDAD FAMILIAR



**25.421**

**8** TRAMITES FINANCIEROS



**19.279**

**9** ESTUDIOS EN BASICA PRIMARIA Y SECUNDARIA

OTROS

**23.062**

CARACTERIZACIÓN POR  
**GÉNERO Y EDAD**

**3.147.660**  
**TOTAL**

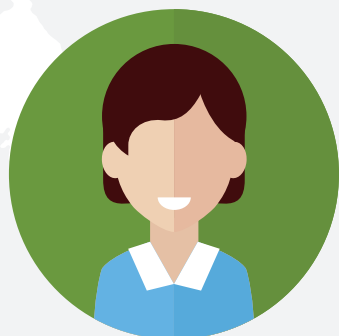

**MUJERES 1.564.441**

**49,7%**



**HOMBRES 1.583.219**

**50,3%**



<17 AÑOS	18 a 29 años	30 a 39 años	40 a 49 años	50 a 59 años	60 a 69 años	> 70años
<b>452.465</b>	<b>1.126.395</b>	<b>707.458</b>	<b>454.306</b>	<b>267.090</b>	<b>109.234</b>	<b>30.712</b>

FLUJOS DE

# ENTRADA Y SALIDA

ENERO - MARZO 2019

**3.294.404**

TOTAL

TOTAL ENTRADAS

**1.720.715**

TOTAL SALIDAS

**1.573.689**

ENTRADAS Y SALIDAS CON TMF  
PUESTO DE CONTROL MIGRATORIO

**3.294.404**  
TOTAL

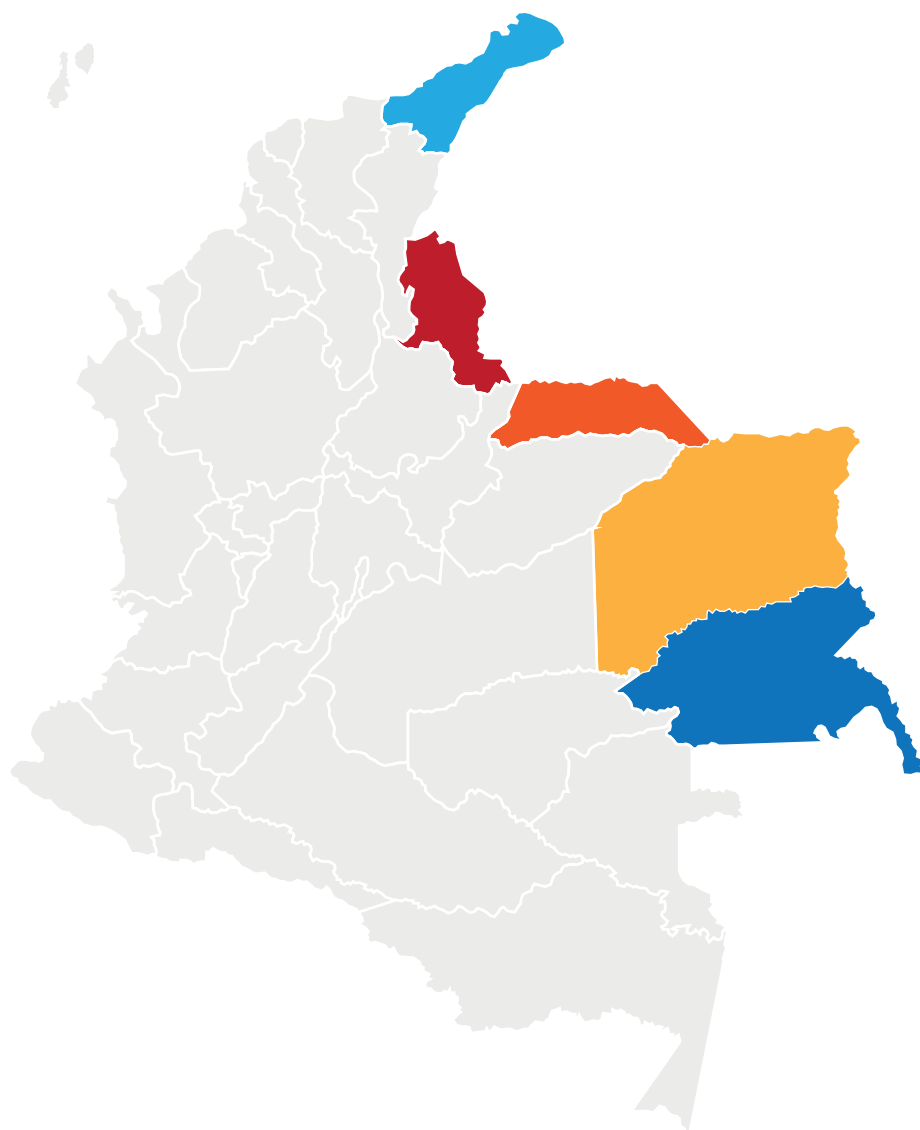

PUESTO DE CONTROL MIGRATORIO	ENTRADAS	SALIDAS	TOTAL
Puente Internacional Simón Bolívar	1.120.305	1.045.046	2.165.351
Francisco de Paula Santander	327.611	290.595	618.206
Puerto Santander	182.283	154.968	337.251
Puente Internacional Puente Paez	80.157	70.667	150.824
Puerto Carreño	4.320	7.556	11.876
Fluvial Puerto Inírida	3.208	2.671	5.879
Paraguachon	2.831	2.186	5.017
Total	1.720.715	1.573.689	3.294.404





— M I G R A C I Ó N —

# TRÁNSITO

— /// — CORTE A 30 DE ABRIL DE 2019

Aquella que se realiza para **DIRIGIRSE A TERCEROS PAÍSES**  
puede hacerse con el **PERMISO DE TRÁNSITO TEMPORAL**

PERMISO DE  
**TRÁNSITO TEMPORAL**

**132.743**

**TOTAL**



**Permiso de Tránsito Temporal**

Desde el 21 de diciembre de 2018

**132.743**

<b>Mes</b>	<b>PTT Otorgados a venezolanos</b>
Diciembre	1.491
Enero	40.172
Febrero	30.566
Marzo	29.162
Abril	31.352

En lo corrido del 2019, en promedio diario 1.112 venezolanos ingresan con PIP-TT al territorio colombiano.



— M I G R A C I Ó N —

# IRREGULAR



CORTE A 31 DE MARZO DE 2019

Aquella que se realiza para **DIRIGIRSE A TERCEROS PAÍSES**  
puede hacerse con el **PERMISO DE TRÁNSITO TEMPORAL**

---

**142.675**

Superaron el tiempo  
de permanencia

**346.944**

\*Ingresos por pasos no autorizados o  
traspasaron los límites de movilidad  
autorizada

Que ingresaron sin  
autorización al país\*

-----  
Estas cifras fueron proyectadas  
considerando un análisis de las  
verificaciones migratorias  
realizadas por Migración Colombia



**489.619**  
**IRREGULARES**

CONTROL MIGRACIÓN

# IRREGULAR

— // — CORTE A 31 DE MARZO DE 2019

**MIGRACIÓN**  
MINISTERIO DE RELACIONES EXTERIORES



MÁS DE 86 MIL  
VERIFICACIONES

# SANCIONES ADMINISTRATIVAS A VENEZOLANOS

Año	Deportación	Expulsión	Económicas	Total
2012	11	4	1.098	1.113
2013	22	1	1.055	1.078
2014	66	5	1.510	1.581
2015	206	30	2.243	2.479
2016	1.956	203	3.473	5.632
2017	1.565	185	4.451	6.201
2018	840	596	3.417	4.853
2019	93	407	511	1.011
<b>Total</b>	<b>4.759</b>	<b>1.431</b>	<b>17.758</b>	<b>23.948</b>

## PRINCIPALES CAUSALES DE DEPORTACIÓN

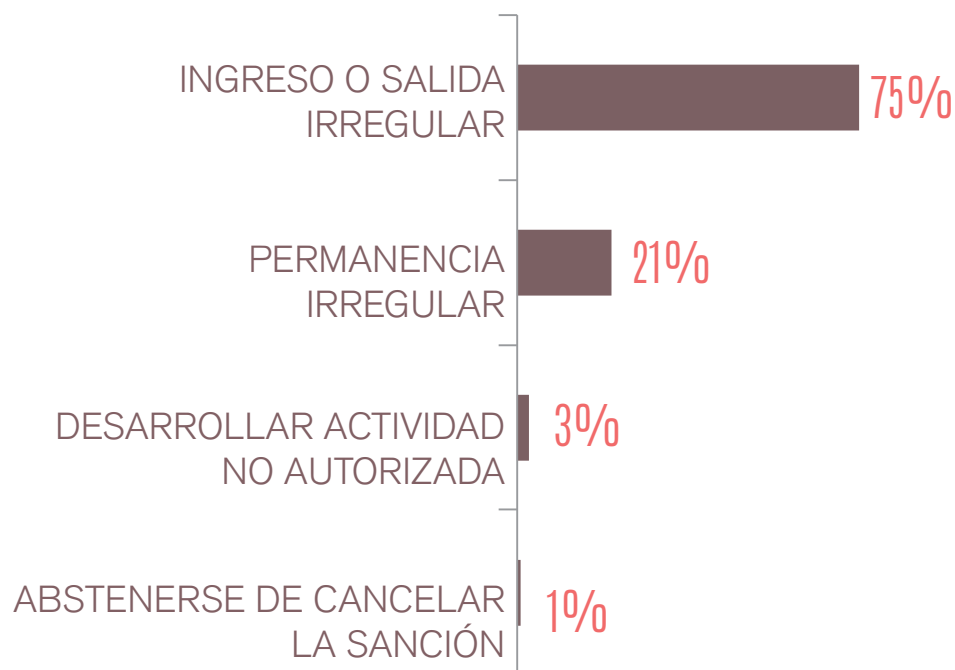

## PRINCIPALES CAUSALES DE SANCIÓN ECONÓMICA

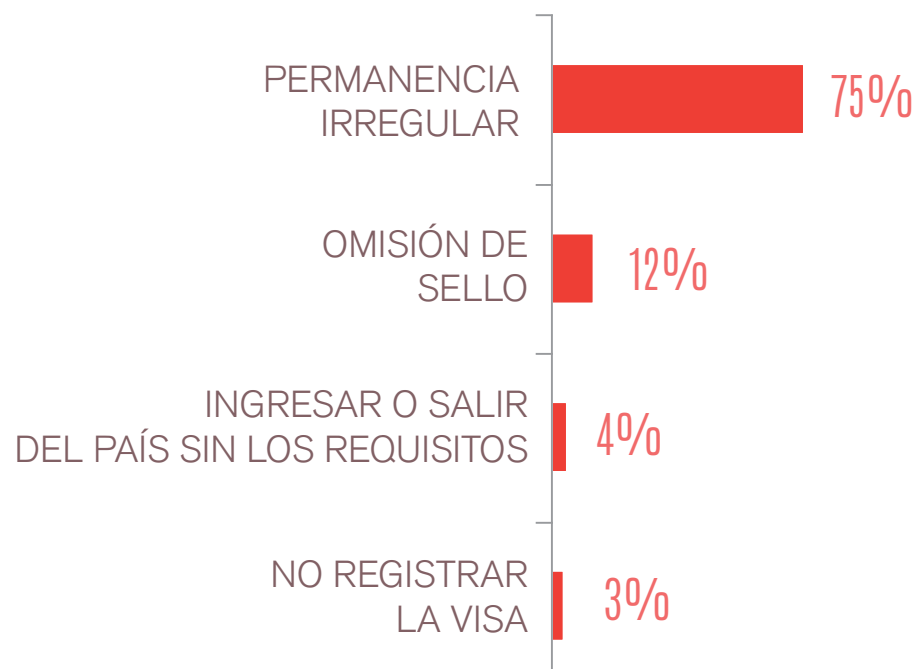

# SANCIONES A PERSONAS JURÍDICAS POR CONTRATACIÓN IRREGULAR DE EXTRANJEROS 2019

