



Nuevas ZCE

27 de Junio de 2020



ALCALDÍA MAYOR
DE BOGOTÁ, D.C.

BOGOTÁ

<http://bogota-dot-servihuella-colombia.appspot.com/login>



BOGOTÁ 

¿Cuáles medidas de autocuidado tomó la última vez que salió para mitigar el riesgo de contagio del coronavirus?



COVID-19 BOGOTÁ D.C.

Gracias al buen comportamiento de los ciudadanos usando tapabocas, con distanciamiento y lavado de manos se ha logrado bajar la velocidad del contagio

Número Efectivo de Reproducción

Bogotá D.C. (n = 21044)

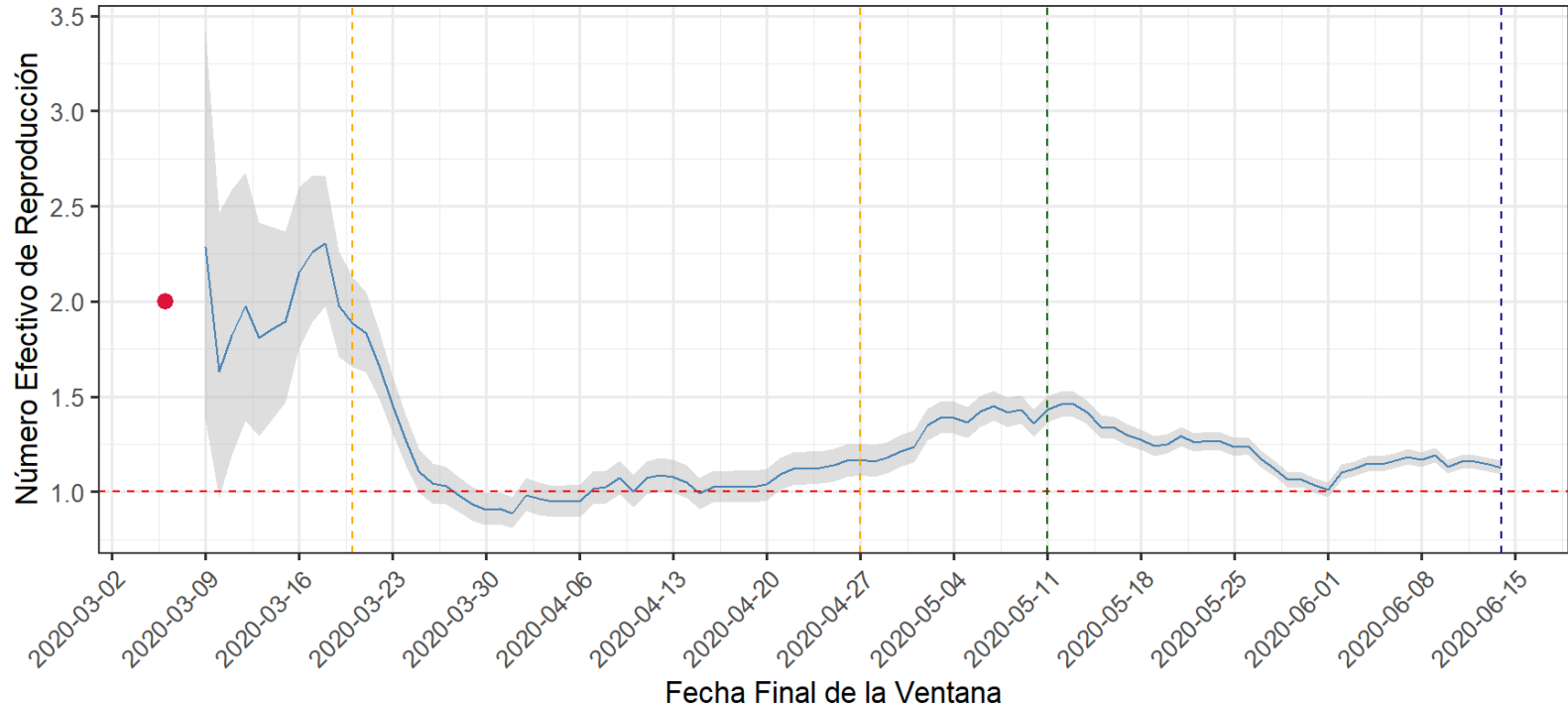

COVID-19 BOGOTÁ D.C.

La reapertura de todos los sectores es lo que está causando el incremento del contagio. Eso no es culpa de los ciudadanos

Casos confirmados a junio 26, Bogotá D.C.

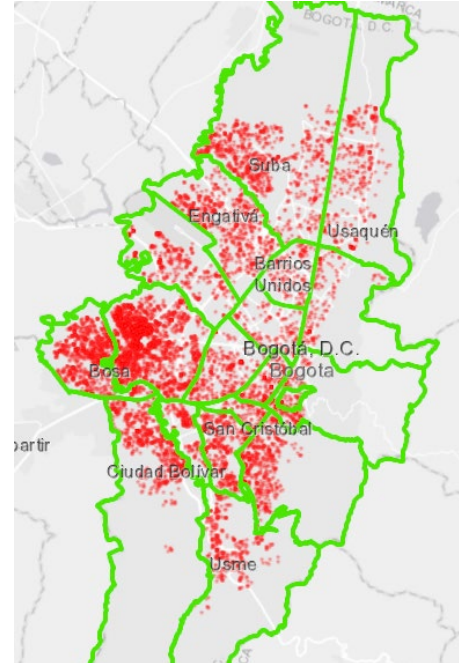
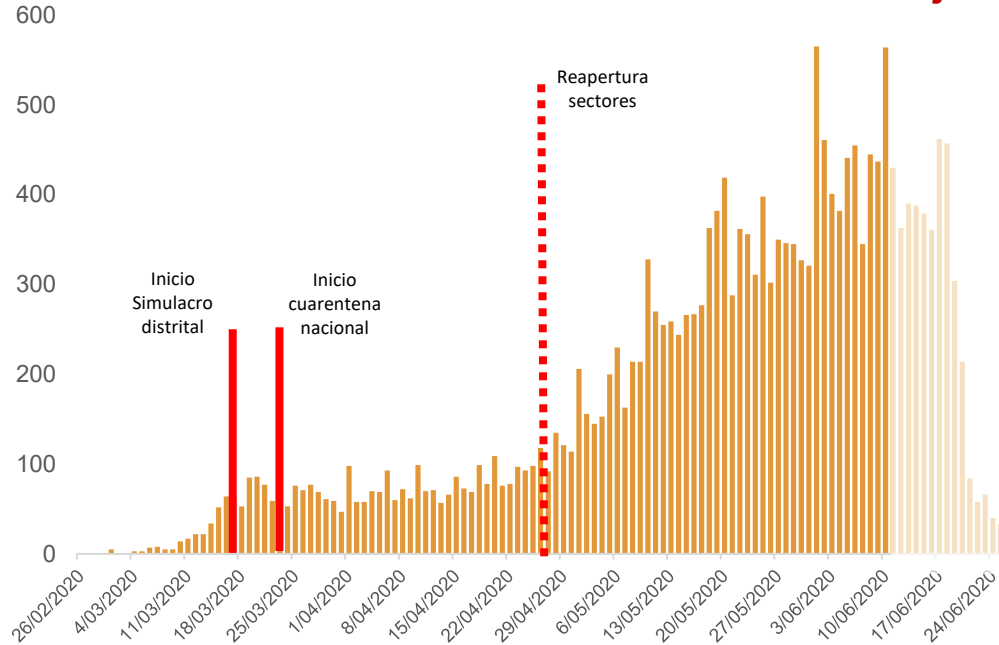

CRECIMIENTO DEMANDA DE UCI

Demanda de UCI (confirmados+sospechosos) **proyectada por escenario 3 (línea azul)** con **intervalo de confianza del 95% (línea roja)**

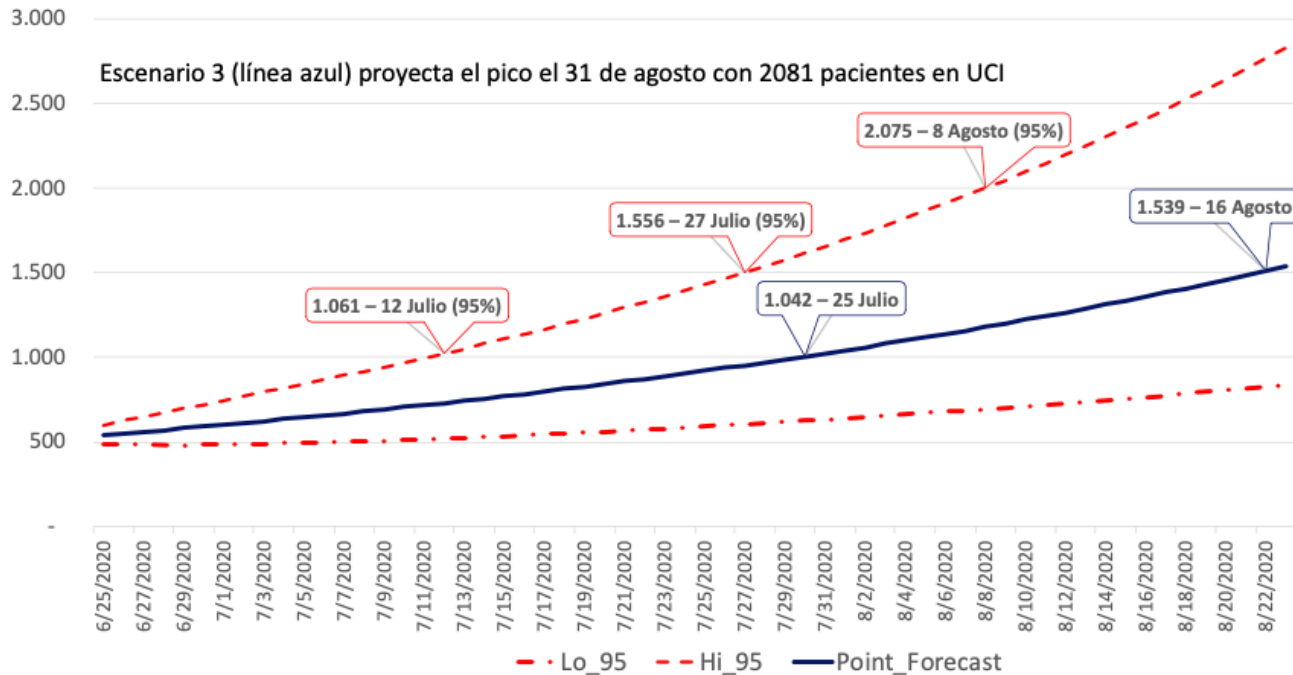

PROGRAMACIÓN DE ENTREGA DE VENTILADORES PARA

PRONÓSTICO DE USO DE UCI Y NECESIDAD DE VENTILADORES					
Fecha	Numerador Camas ocupadas	Denominador Camas asignadas	% Ocupación COVID-19	Fechas de entrega	
27/06/2020	637	911	69,9%		
1/07/2020	681	908	75,0%	ENTREGA	200
12/07/2020	828	1104	75,0%	ENTREGA	300
25/07/2020	1042	1390	75,0%	ENTREGA	300
5/08/2020	1266	1689	75,0%	ENTREGA	341
16/08/2020	1539	2052	75,0%	TOTAL	1141

COVID-19 BOGOTÁ D.C.

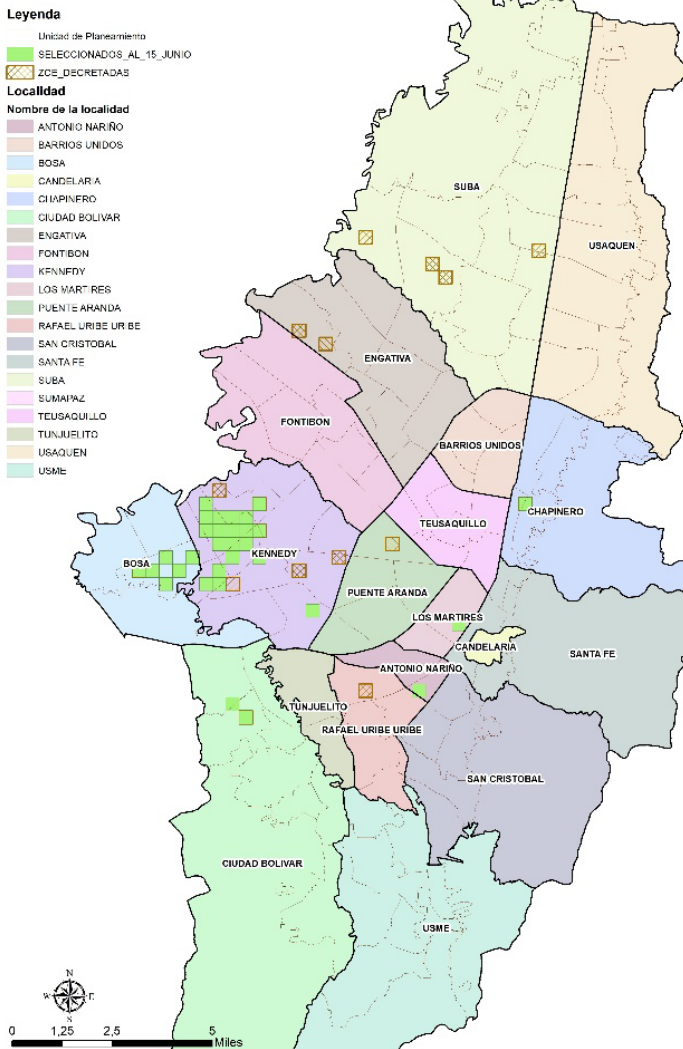

El seguimiento al riesgo de transmisibilidad en la ciudad identifica que se ha concentrado en algunas UPZ de Kennedy, Bosa y Ciudad Bolívar

UPZ A INTERVENIR INTERSECTORIALMENTE

LOCALIDAD	UPZ	Población	Casos UPZ	Contactos UPZ
BOSA	BOSA OCCIDENTAL	244,469	692	3,853
KENNEDY	GRAN BRITALIA	97,113	353	1,939
CIUDAD BOLIVAR	ISMAEL PERDOMO	199,684	335	2,470
CIUDAD BOLIVAR	JERUSALEM	119,231	209	1,613
KENNEDY	LAS MARGARITAS	16,654	73	469

BOSA

- 1 de cada 10 casos confirmados en Bogotá reside en Bosa.
- El primer caso de COVID-19 en la localidad Bosa se confirmó el 21 de marzo, con inicio de síntomas el 06 de marzo. Desde esta fecha, ha acumulado 2.384 casos al 24 de junio.
- El 38,2% de los casos reside en la UPZ Bosa Occidental, seguido de la UPZ Bosa Central (28,3%) de los casos y ha acumulado 39 fallecidos por COVID-19, 7,4% de los muertos del distrito.
- La UPZ Bosa Occidental concentra aproximadamente el 25,6% de esta mortalidad; es decir, 1 de cada 4 muertes en Bosa ocurren en esta UPZ.

Curva epidemiológica según fecha de inicio de síntomas localidad de Bosa

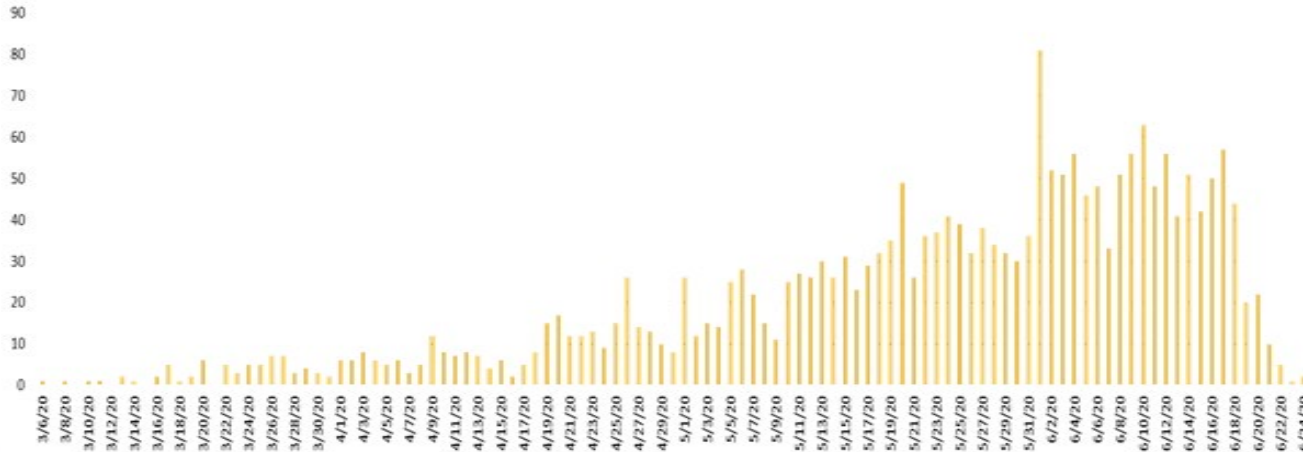

ZCEBOSA UPZBOSA OCC.



Barrios

Amaru, Berlín, Berlín de Bosa La Libertad III, Betania, Bosa Nova, Bosa Nova II Sector, Bosalinda (Holdebrando Olarte), Brasil, Brasilia, Campo Hermoso, Casa Nueva, Chicala, Ciudadela La Libertad, El Bosque de Bosa, El Cauce, El Diamante, El Libertador, El Paradero, El Portal de La Libertad, El Porvenir, El Progreso, El Recuerdo, El Rincón de Bosa, El Rodeo, El Sauce, Escocia, Finca La Esperanza, Holanda, Hortelanos de Escocia, Jorge Uribe Botero, La Concepción, La Dulcinea, La Esmeralda, La Estanzuela I y II, La Florida, La Fontana de Bosa-La Libertad, La Independencia, La Libertad I, II, III, IV, La Magnolia, La María, La Palma, La Paz, La Portada, La Portadita, La Veguita, Las Margaritas, Las Vegas, Los Ocales, Los Sauces, Miami, New Jersey, Nuestra Señora de La Paz, Nueva Escocia, Nueva Esperanza, Porvenir, Potreritos, San Antonio, San Antonio de Bosa, San Antonio de Escocia, San Bernardino, San Javier, San Jorge, San Juanito, San Martín, San Pedro, Santa Inés, Sauces, Siracuza, Tokio, Vegas de Santana, Villa Carolina, Villa Clemencia, Villa Colombia, Villa de Los Comuneros, Villa de Suaita, Villa Magnolia, Villa Natalia, Villa Nohora, Villa Sonia I y II, Villas del Progreso, Villas del Velero y Campo Verde.

Habitantes

138.835

Casos COVID - Bosa

2575

KENNEDY

- 1de cada 4 casos confirmados en Bogotá reside en Kennedy.
- El primer caso de COVID-19 en la localidad Kennedy se confirmó el 12 de marzo
- La localidad ha acumulado 5.636 casos al 24 de junio y 132 fallecidos por COVID-19, 24.9% de los fallecidos del distrito.
- El 2.34% de los casos ha fallecido, valor por encima del dato distrital (2.3%).
- El 22.7% de los casos de la localidad reside en la UPZ Patio Bonito, seguido de la UPZ Corabastos (14.2%).
- Las UPZ Gran Britalia y Las Margaritas tienen una alta movilidad a través de ellas contribuye al aumento del índice de transmisibilidad

Curva epidemiológica según fecha de inicio de síntomas localidad de Kennedy

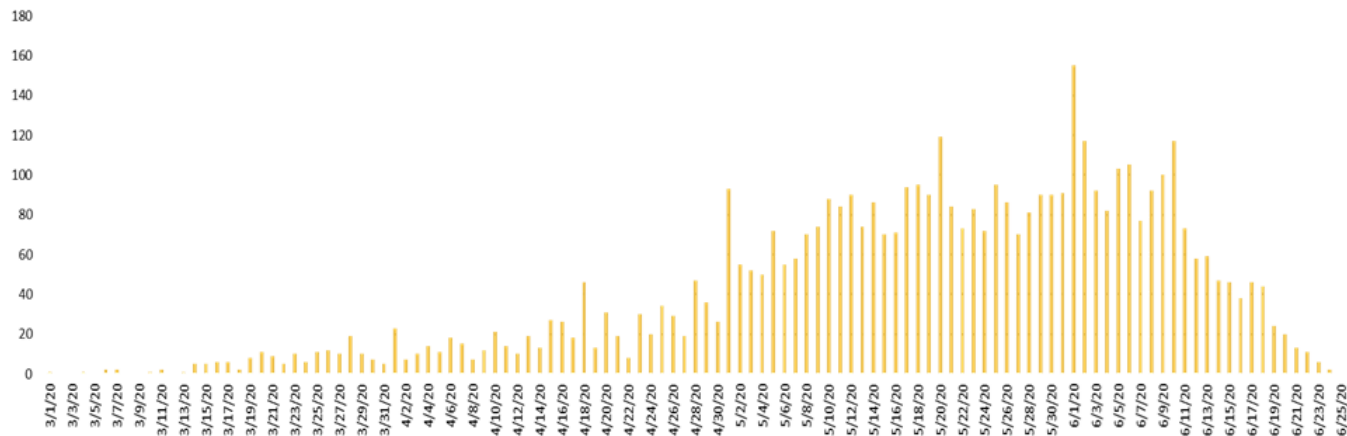

ZCEKENNEDY UPZGRAN BRITALIA

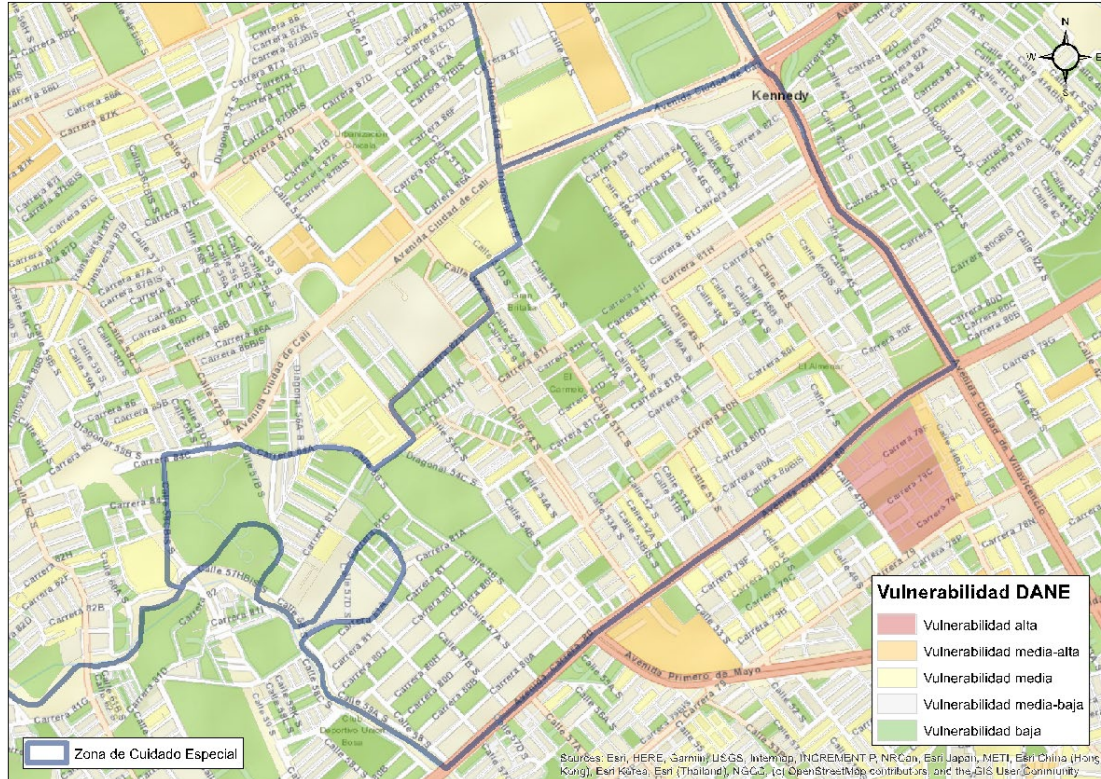

Barrios

Alfonso López Michelsen
Britalita
Calarcá
Calarcá II
Casa Blanca Sur
Class
El Almenar
El Carmelo
Gran Britalia
La Esperanza

Habitantes

97.115

Casos COVID
Kennedy

5808

ZC KENNEDY UPZ MARGARITAS

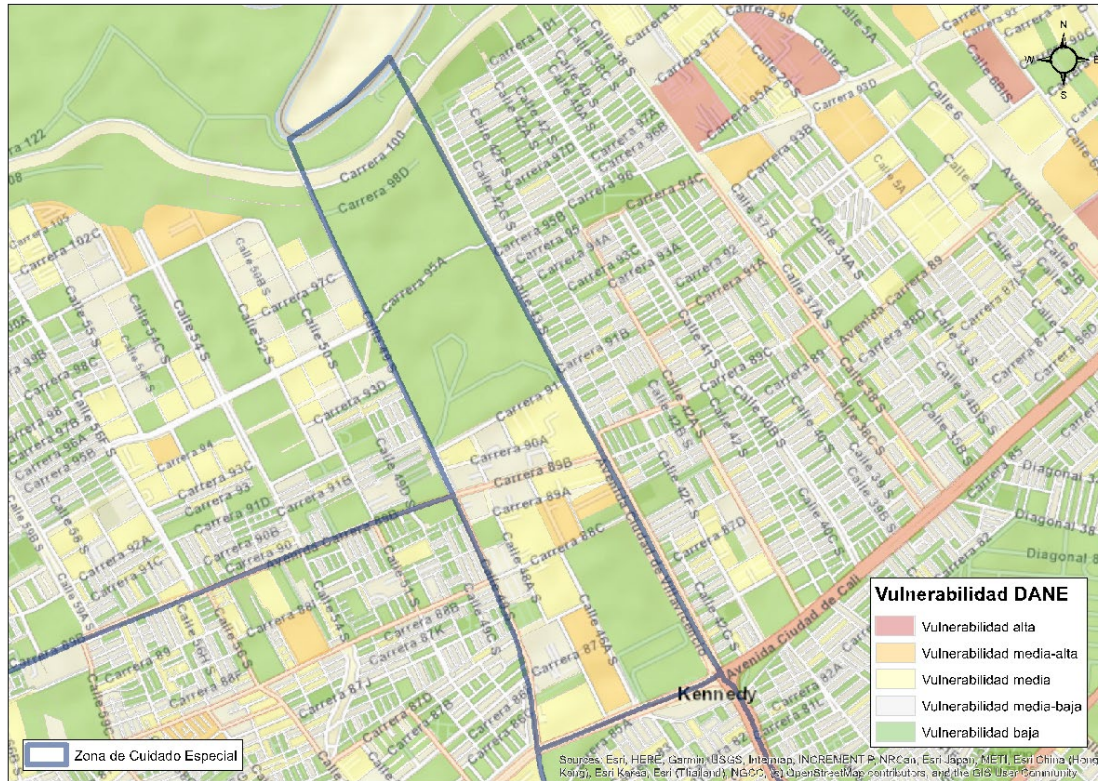

Barrios

Las Margaritas
Osorio Xi
Osorio II

Habitantes

16.651

Casos COVID
Kennedy

5808

CIUDAD BOLÍVAR

- 8 de cada 100 casos confirmados en Bogotá ocurre en Ciudad Bolívar.
- El primer caso de COVID-19 en la localidad Ciudad Bolívar se confirmó el 15 de marzo, con inicio de síntomas el 10 de marzo. Desde esta fecha, ha acumulado 1.787 casos al 24 de junio.
- Ha acumulado 58 fallecidos por COVID-19, 10,9% de los muertos del distrito capital.
- El 27,4% de los casos residen en la UPZ Ismael Perdomo y el 17,1% en la UPZ Jerusalem.
- La UPZ Ismael Perdomo concentra aproximadamente el 15,5% de esta mortalidad, seguido de la UPZ Jerusalem con el 6,9%.

Curva epidemiológica según fecha de inicio de síntomas localidad de Ciudad Bolívar

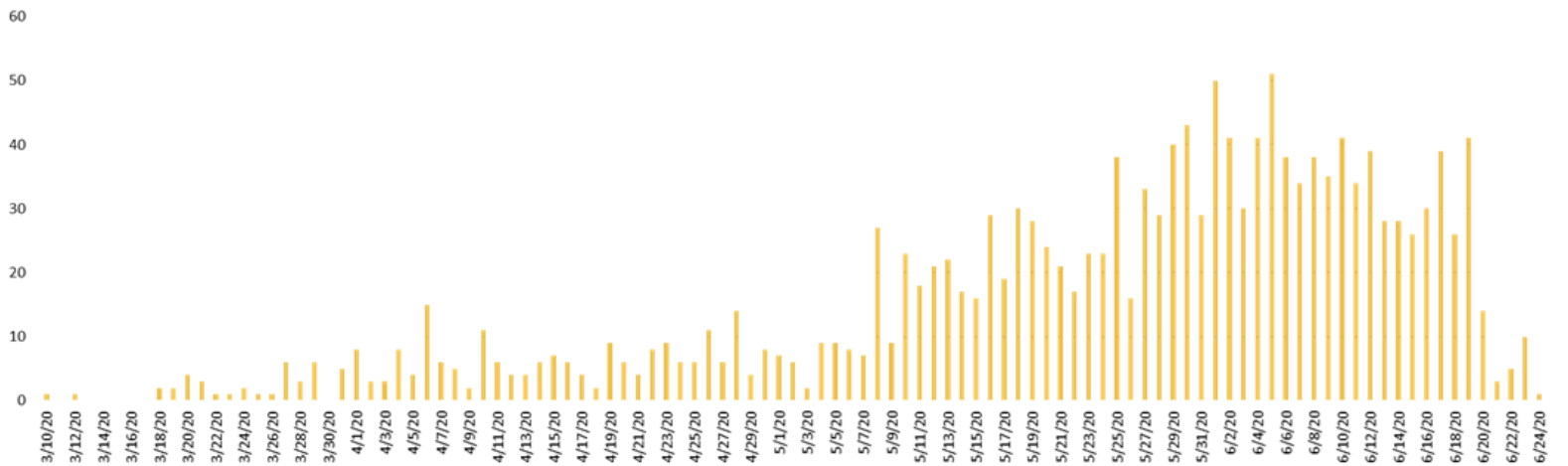

ZCE CIUDAD BOLÍVAR UPZ ISMAEL PERDOMO

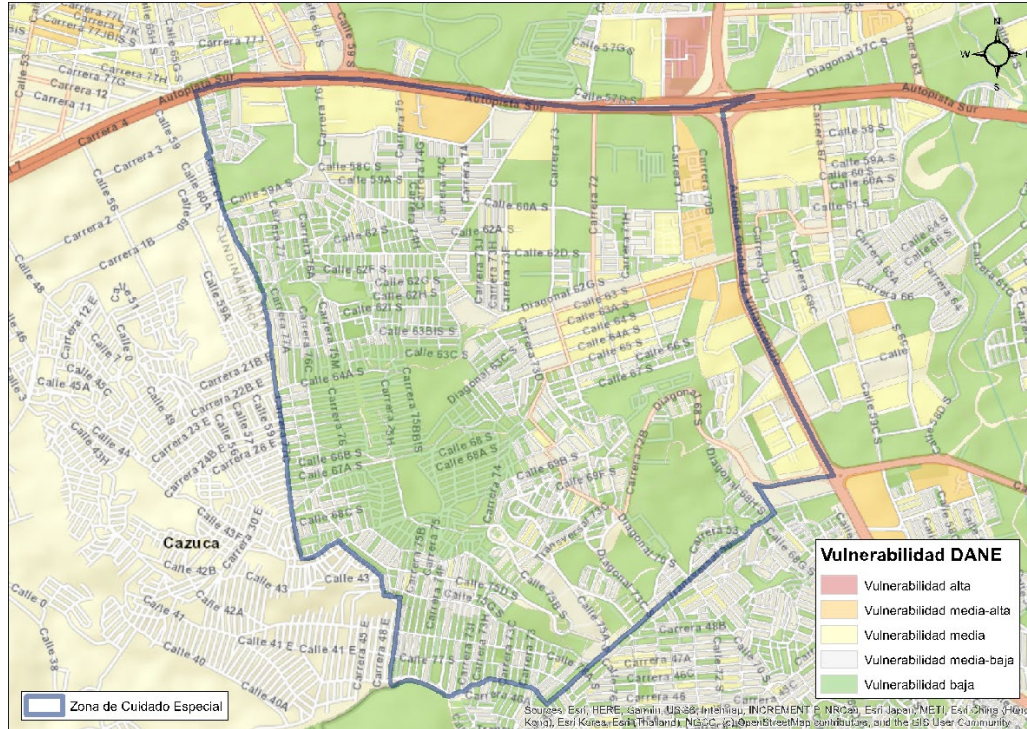

Habitantes

188.751

Casos COVID Ciudad Bolívar

1897

Barrios

Bella Estancia
 Barlovento
 Caracolí
 Bonanza Sur
 Casa Loma Casaviana
 Cerro del Diamante
 El Rosal
 El Espino
 Ismael Perdomo
 El Porvenir
 El Rincón del Porvenir
 Galicia
 La Carbonera
 Mirador de la Estancia
 Mirador de Primavera
 Perdomo Alto
 Rincón de Galicia
 Rincón de la estancia
 Rincón de la Valvanera
 San Antonio del Mirador
 San Isidro
 María Cano
 San rafael de la Estancia
 Santa Viviana
 Santo Domingo
 Sierra Morena

ZCECIUDADBOLÍVAR UPZJERUSALEM



Barrios

Arborizadora Alta,
Bella Vista,
Florida del Sur,
Jerusalén,
La Pradera,
Las Brisas,
Potosí,
Las Vegas de Potosí,
Villas de Bolívar
Verona.

Habitantes

112.706

Casos COVIDCiudad Bolívar

1897



ALERTA NARANJA EN PORTAL DE LAS AMÉRICAS

Deberá realizarse labores de lavado y desinfección del Portal, estaciones y buses de acuerdo con los protocolos establecidos.

- Se suspende de manera temporal la ruta alimentadora 8- 4 Corabastos.
- Se establecerán por parte de Transmilenio y la Secretaría Distrital de Movilidad desvíos operacionales en rutas zonales, alimentadoras y del SITP provisional.
- Se intensificarán controles para evitar las aglomeraciones.
- La Policía Nacional incrementará los controles que garanticen el cumplimiento a las medidas establecidas para el ingreso de los usuarios al Sistema, en especial el uso obligatorio del tapabocas.
- La Secretaría Distrital de Movilidad adelantará operativos y controles en vía al transporte ilegal.

ALERTA NARANJA EN PORTAL AMÉRICAS SUSPENSIÓN DE OPERACIÓN EN ESTACIONES: PATIO BONITO, BIBLIOTECA TINTAL Y TR. 86

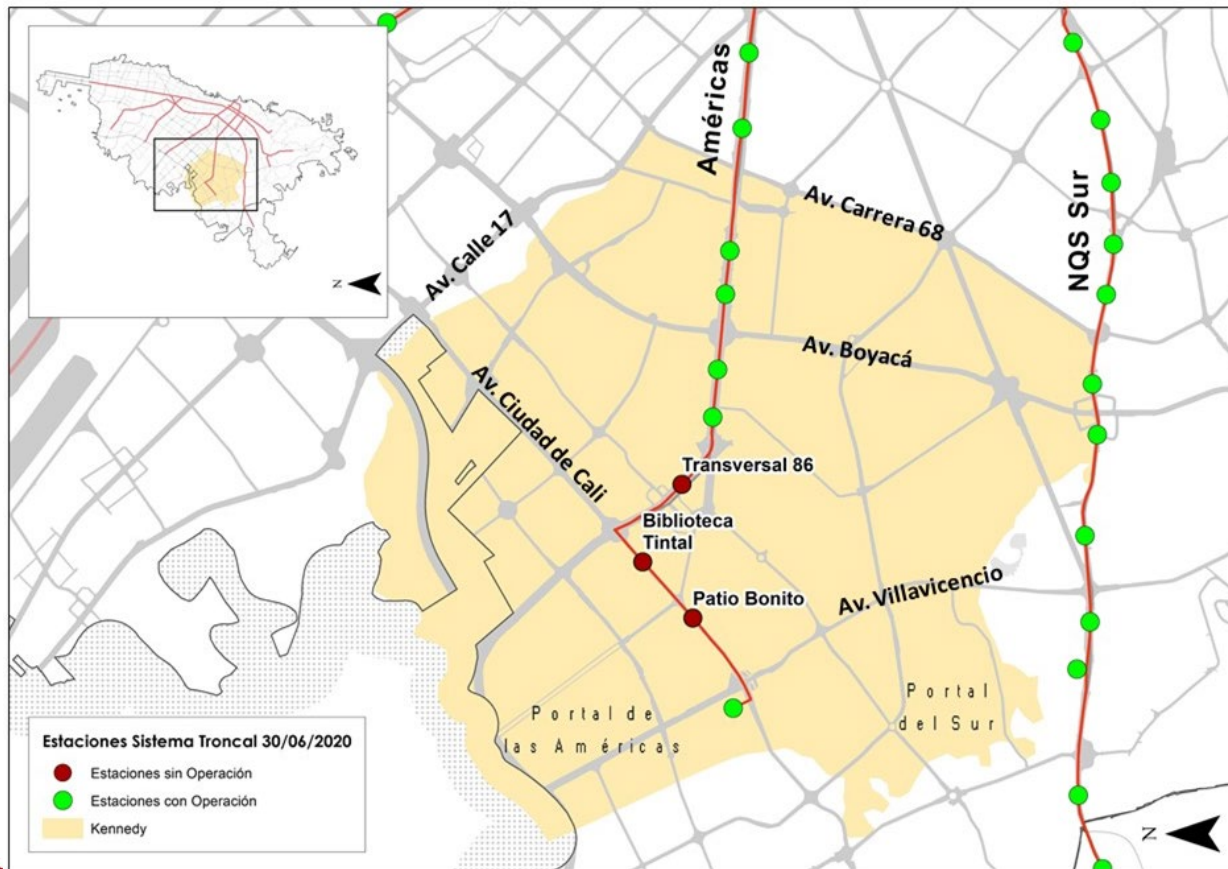

TODAS LAS MEDIDAS SE MANTIENEN

- Se mantienen las restricciones.
- No habrá apertura adicional de otros sectores económicos.

Nuevas medidas para Bogotá

PICO Y CÉDULA

Habrà pico y cédula **PARA TODO**, excepto para ir a trabajar

Aplica para diligencias bancarias, compras, pagos de servicios y trámites notariales

Cédula Par

2, 4, 6, 8, 0 no sale

No podrán acceder a estos servicios y establecimientos en los **días pares**

Cédula Impar

1, 3, 5, 7, 9 no sale

No podrán acceder a estos servicios y establecimientos en los **días impares**

Domingo	Lunes	Martes	Miercoles	Jueves	Viernes	Sábado
14	15	16 Cédula Par NO SALE	17 Cédula Impar NO SALE	18 Cédula Par NO SALE	19 Cédula Impar NO SALE	20 Cédula Par NO SALE
21 Cédula Impar NO SALE	22 Cédula Par NO SALE	23 Cédula Impar NO SALE	24 Cédula Par NO SALE	25 Cédula Impar NO SALE	26 Cédula Par NO SALE	27 Cédula Impar NO SALE
28 Cédula Par NO SALE	29 Cédula Impar NO SALE	30 Cédula Par NO SALE	1	2	3	4

Aplica desde el martes 16 de junio



El control lo harán los mismos establecimientos, no la Policía.

Los establecimientos deberán indicar de manera visible al ingreso de sus instalaciones el aforo máximo del lugar.

Podrán atender con cita previa.

Estas nuevas medidas se hicieron de la mano con el Consejo Gremial.



Comparativo grandes ciudades

Casos confirmados acumulados a la fecha de corte

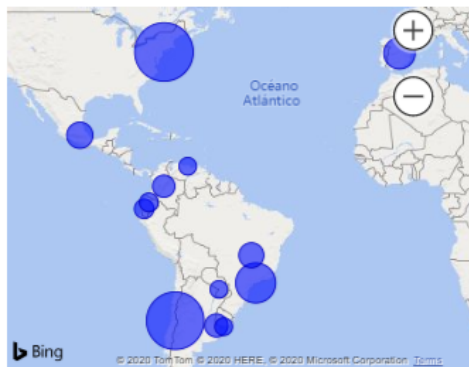

Fallecidos reportados a la fecha de corte

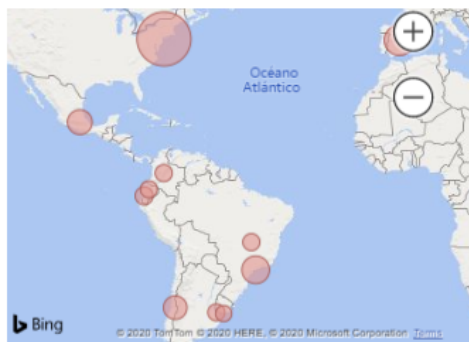

Fuente: Casos COVID - páginas oficiales de cada país.

Población: Institutos de estadística de cada país.

Población Colombia CENSO 2018

A partir del 25/06/20 se reporta la información de la ciudad de New York, a la fecha se venía actualizando diariamente la información para el estado de New York.

* Para Santiago de Chile el dato corresponde a la región metropolitana.

Casos por millón de habitantes



Fallecidos por millón de habitantes

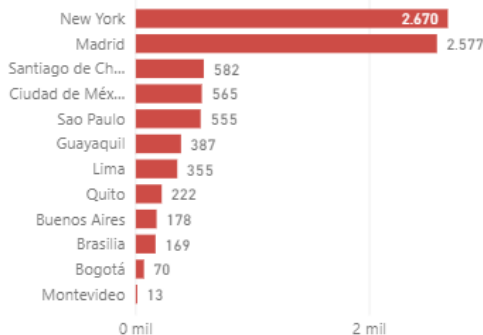

Casos por millón de habitantes vs. casos confirmados

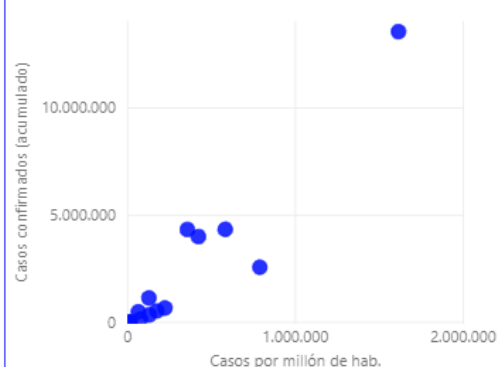

Fallecidos por millón de habitantes vs. Fallecidos confirmados

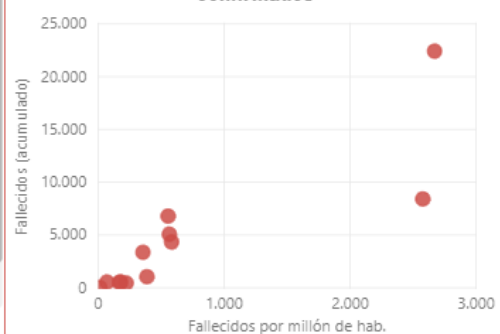

Fecha de corte:

25/06/2020

GRACIAS



ALCALDÍA MAYOR
DE BOGOTÁ D.C.

